

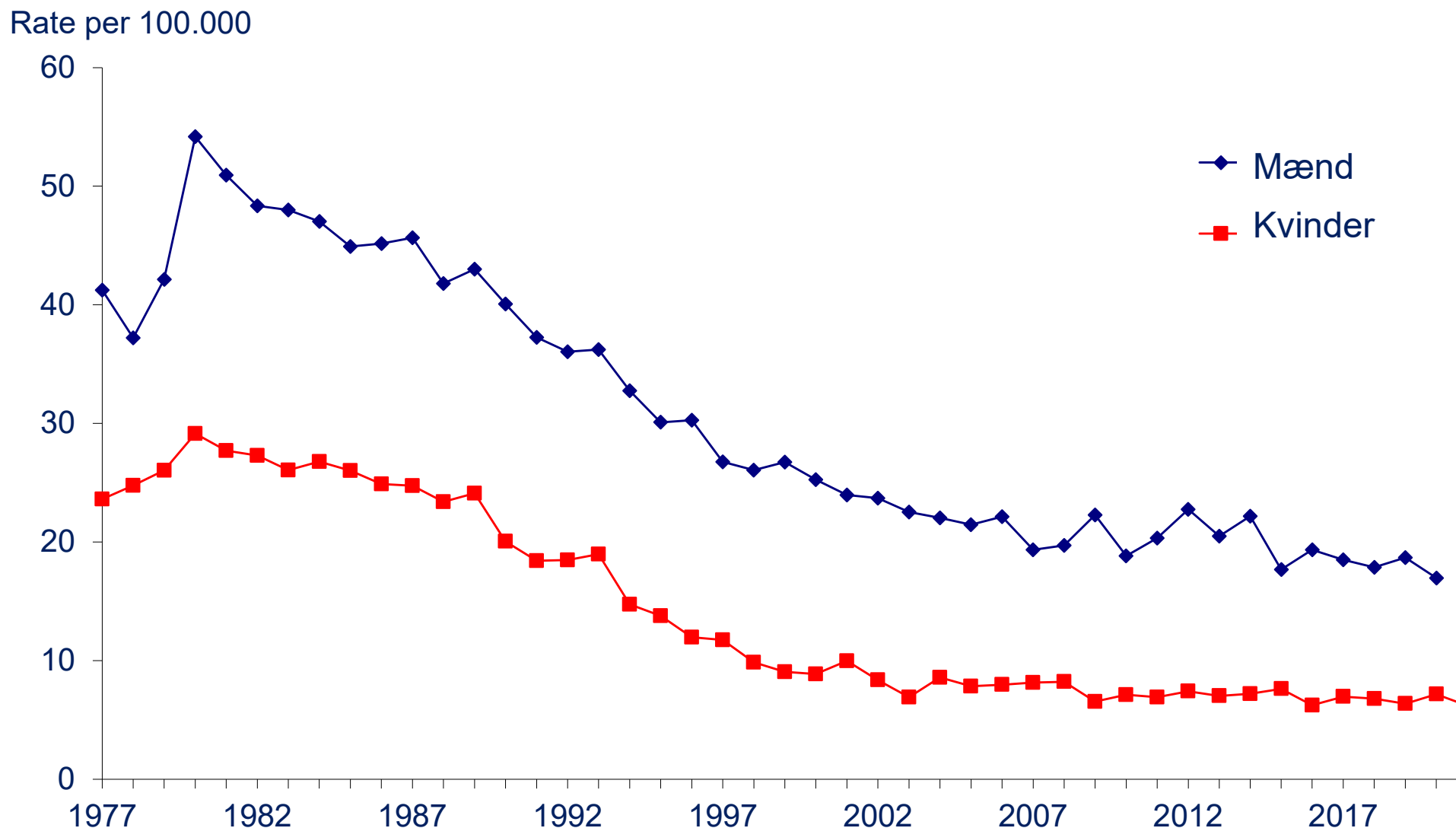

Selvmord

Selv mord 1977-2021



Datakilde: Landspatientregisteret og Det psykiatriske Centralregister fra Sundhedsdatastyrelsen samt befolkningsdata fra Danmarks Statistik.
Beregning: Annette Erlangsen PhD, DRISP.

Selv mord 2000-2021



Rate per 100.000

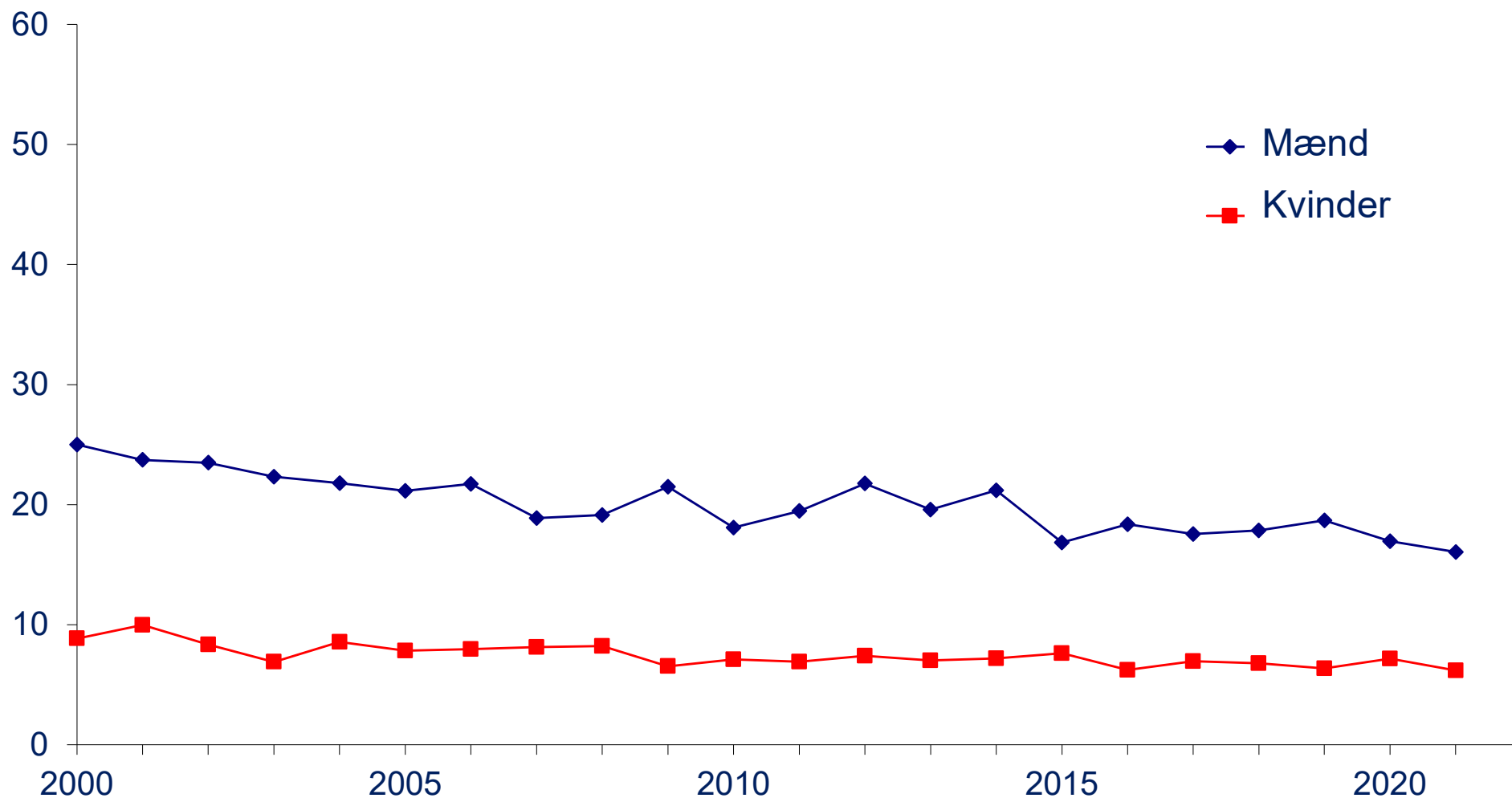

Datakilde: Landspatientregisteret og Det psykiatriske Centralregister fra Sundhedsdatastyrelsen samt befolkningsdata fra Danmarks Statistik.
Beregning: Annette Erlangsen PhD, DRISP.

Selv mord - mænd



Rate per 100.000

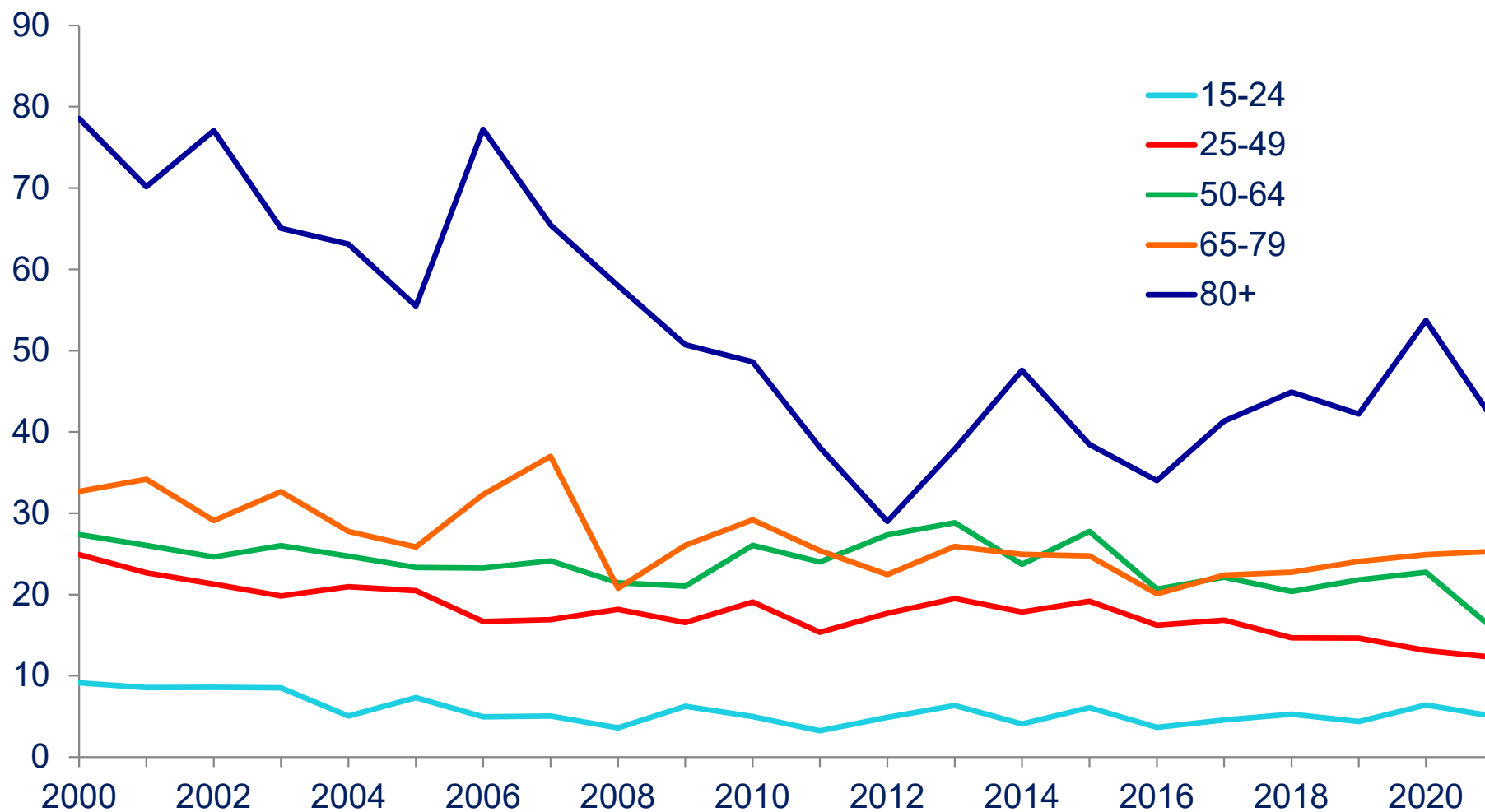

Datakilde: Landspatientregisteret og Det psykiatriske Centralregister fra Sundhedsdatastyrelsen samt befolkningsdata fra Danmarks Statistik.
Beregning: Annette Erlangsen PhD, DRISP.

Selv mord - kvinder



Rate per 100.000

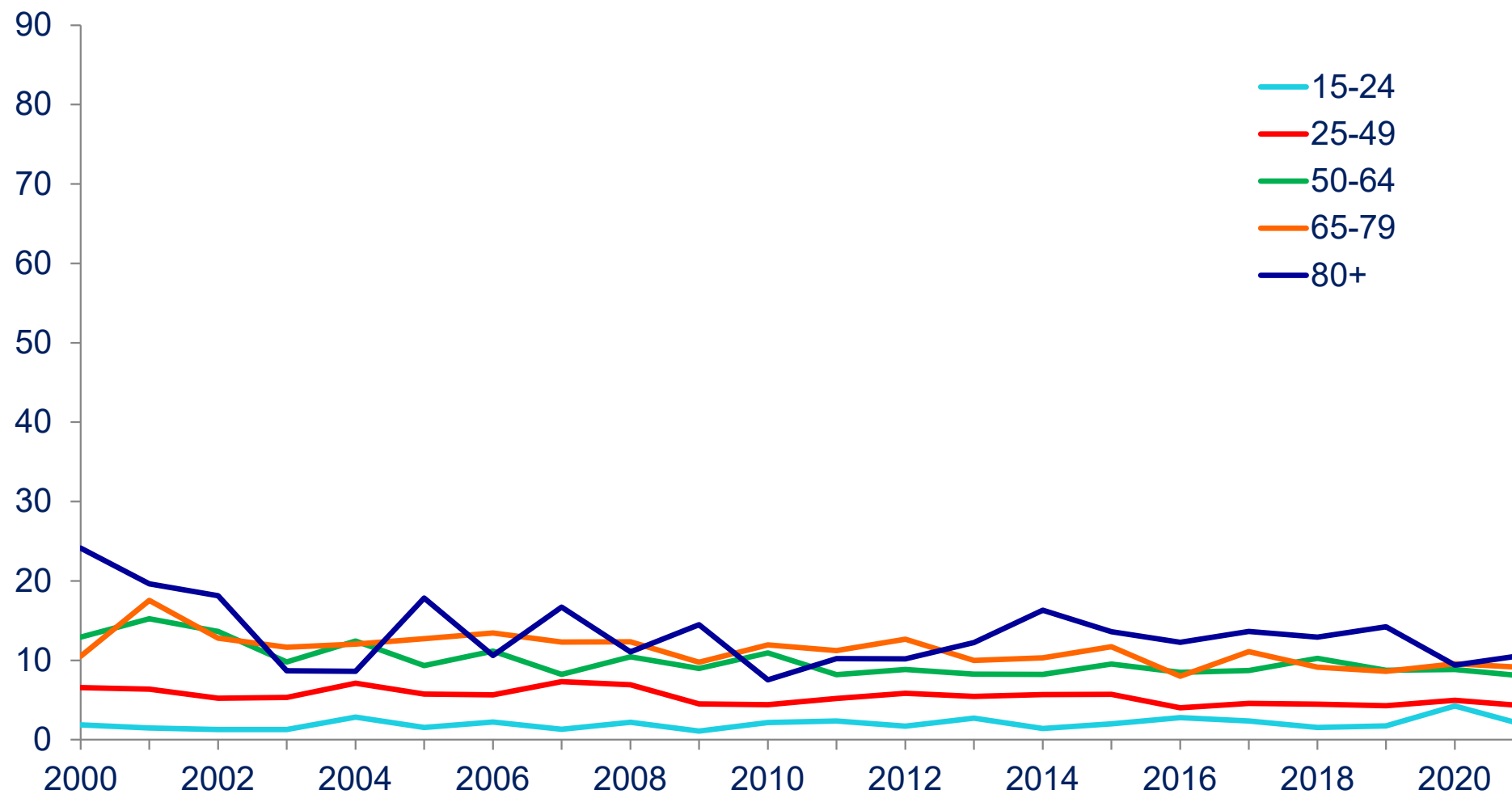

Datakilde: Landspatientregisteret og Det psykiatriske Centralregister fra Sundhedsdatastyrelsen samt befolkningsdata fra Danmarks Statistik.
Beregning: Annette Erlangsen PhD, DRISP.

Selv mord - 2021



Rate per 100.000

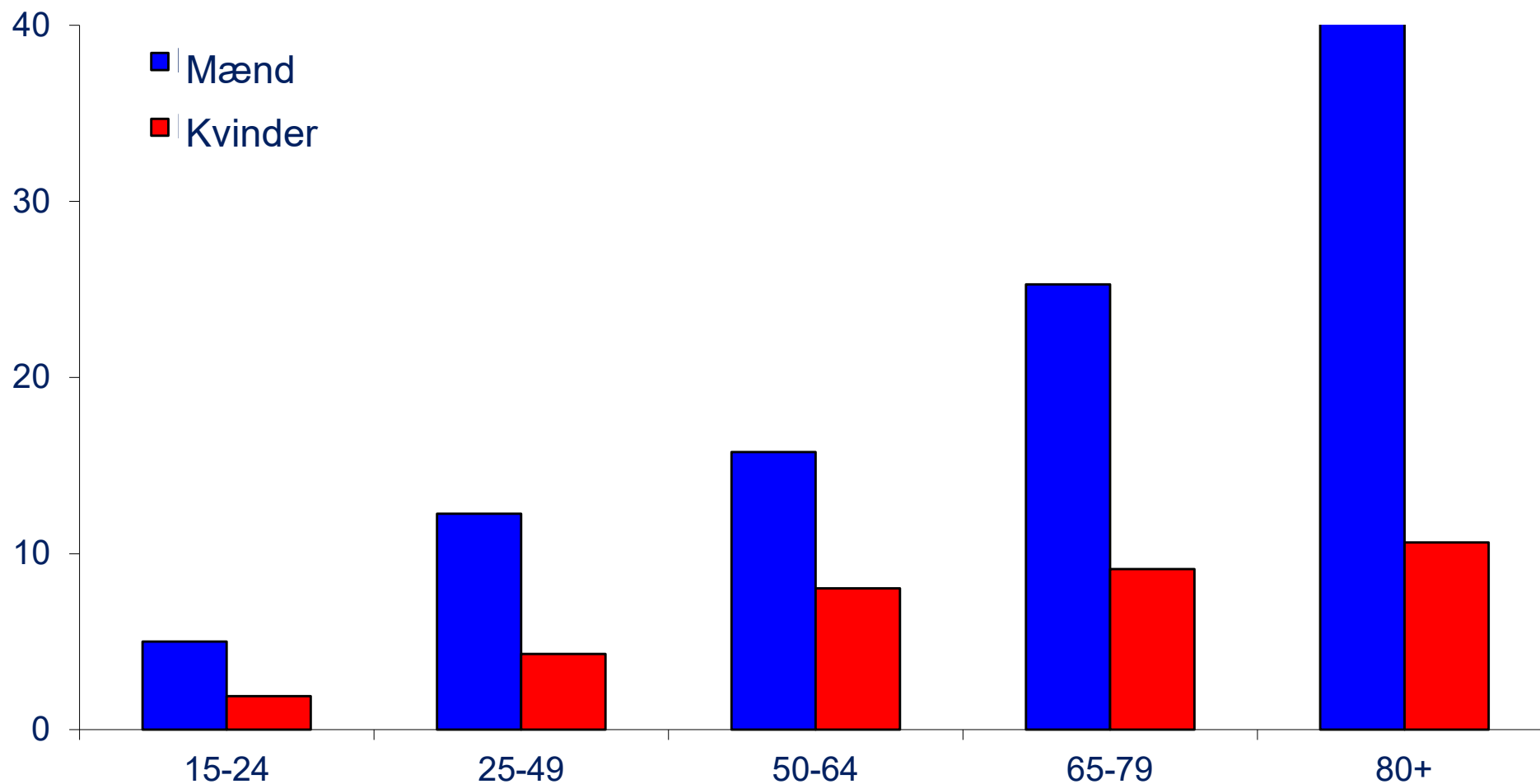

Datakilde: Landspatientregisteret og Det psykiatriske Centralregister fra Sundhedsdatastyrelsen samt befolkningsdata fra Danmarks Statistik.
Beregning: Annette Erlangsen PhD, DRISP.



Selvmondsforsøg

Selvmondsforsøg



Rate per 100.000

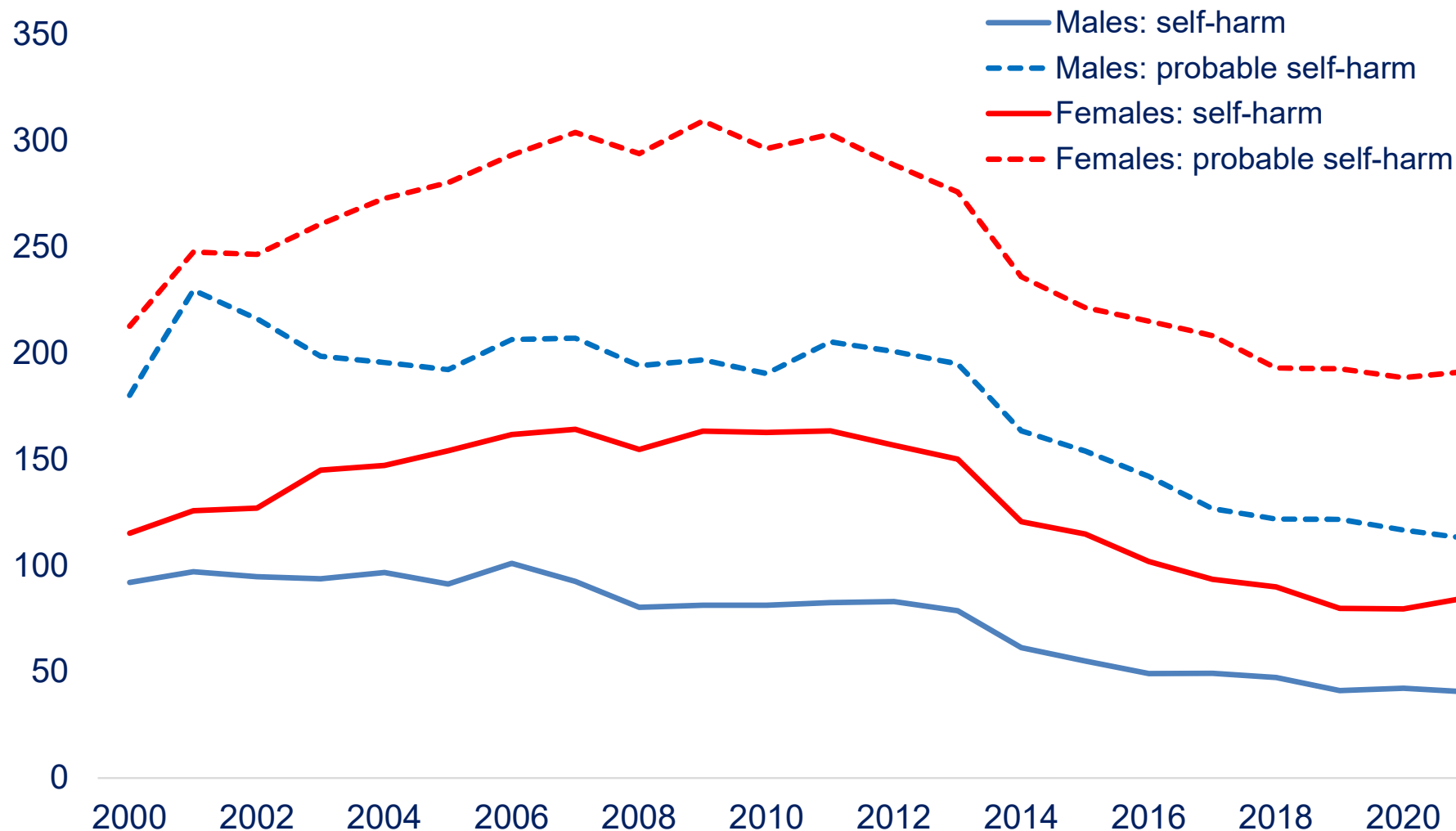

Datakilde: Landspatientregisteret og Det psykiatriske Centralregister fra Sundhedsdatastyrelsen samt befolkningsdata fra Danmarks Statistik.
Beregning: Annette Erlangsen PhD, DRISP.

Selvmondsforsøg



Rate per 100.000

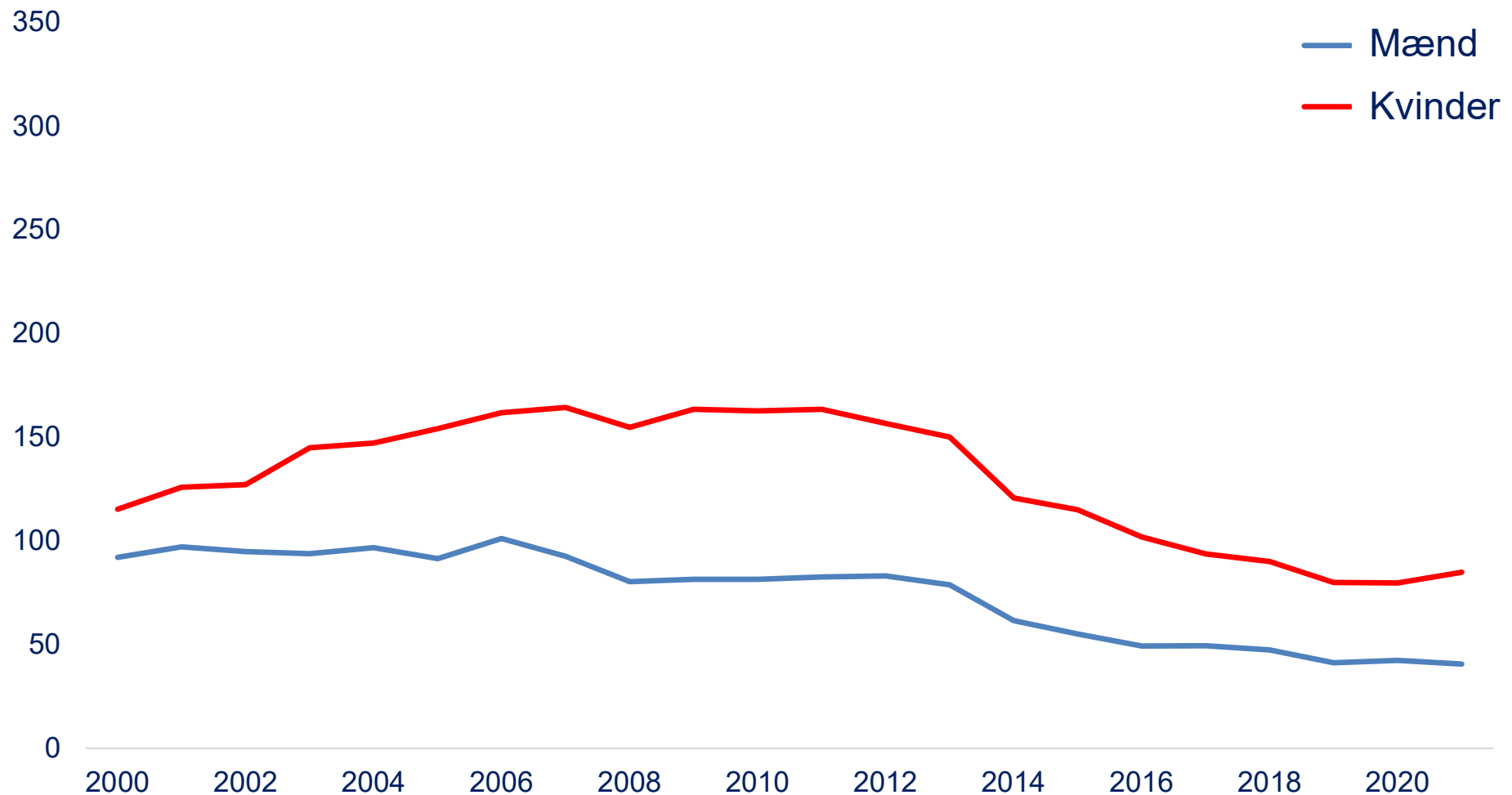

Datakilde: Landspatientregisteret og Det psykiatriske Centralregister fra Sundhedsdatastyrelsen samt befolkningsdata fra Danmarks Statistik.
Beregning: Annette Erlangsen PhD, DRISP.

Selvmondsforsøg - mænd



Rate per 100.000

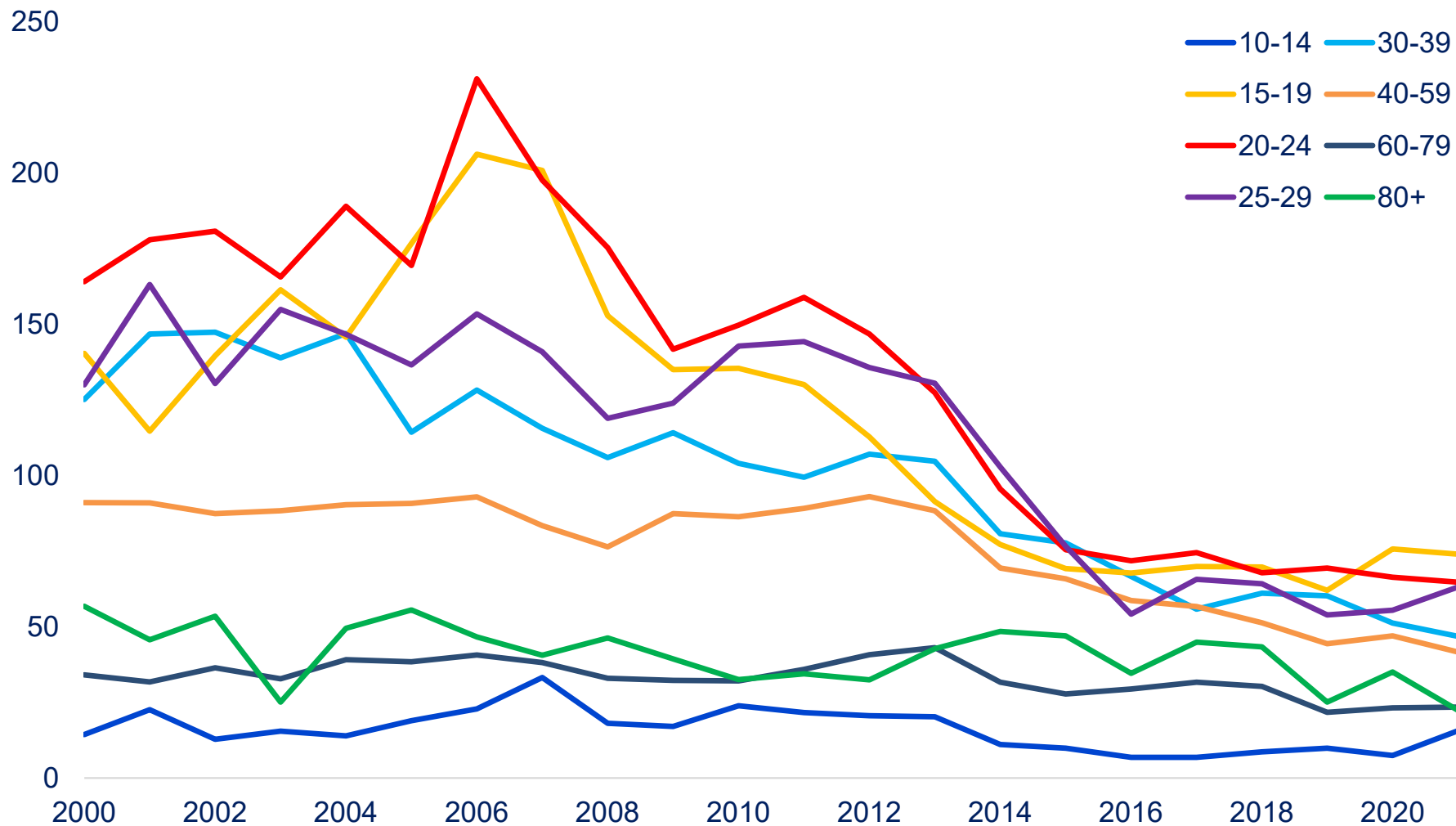

Datakilde: Landspatientregisteret og Det psykiatriske Centralregister fra Sundhedsdatastyrelsen samt befolkningsdata fra Danmarks Statistik.
Beregning: Annette Erlangsen PhD, DRISP.

Selvmondsforsøg - kvinder



Rate per 100.000

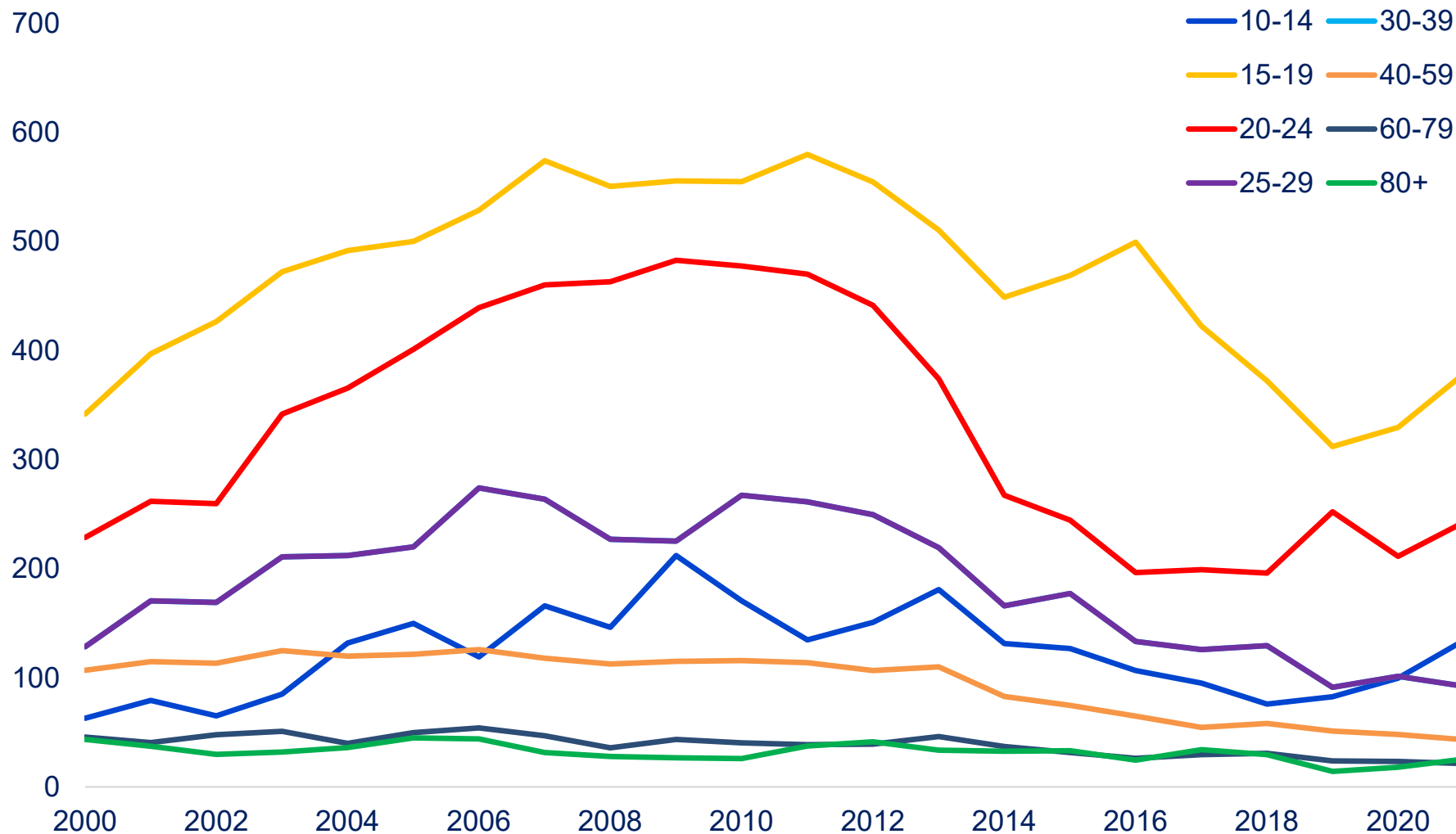

Datakilde: Landspatientregisteret og Det psykiatriske Centralregister fra Sundhedsdatastyrelsen samt befolkningsdata fra Danmarks Statistik.
Beregning: Annette Erlangsen PhD, DRISP.

Sandsynlige selvmordsforsøg



Rate per 100.000

Mænd

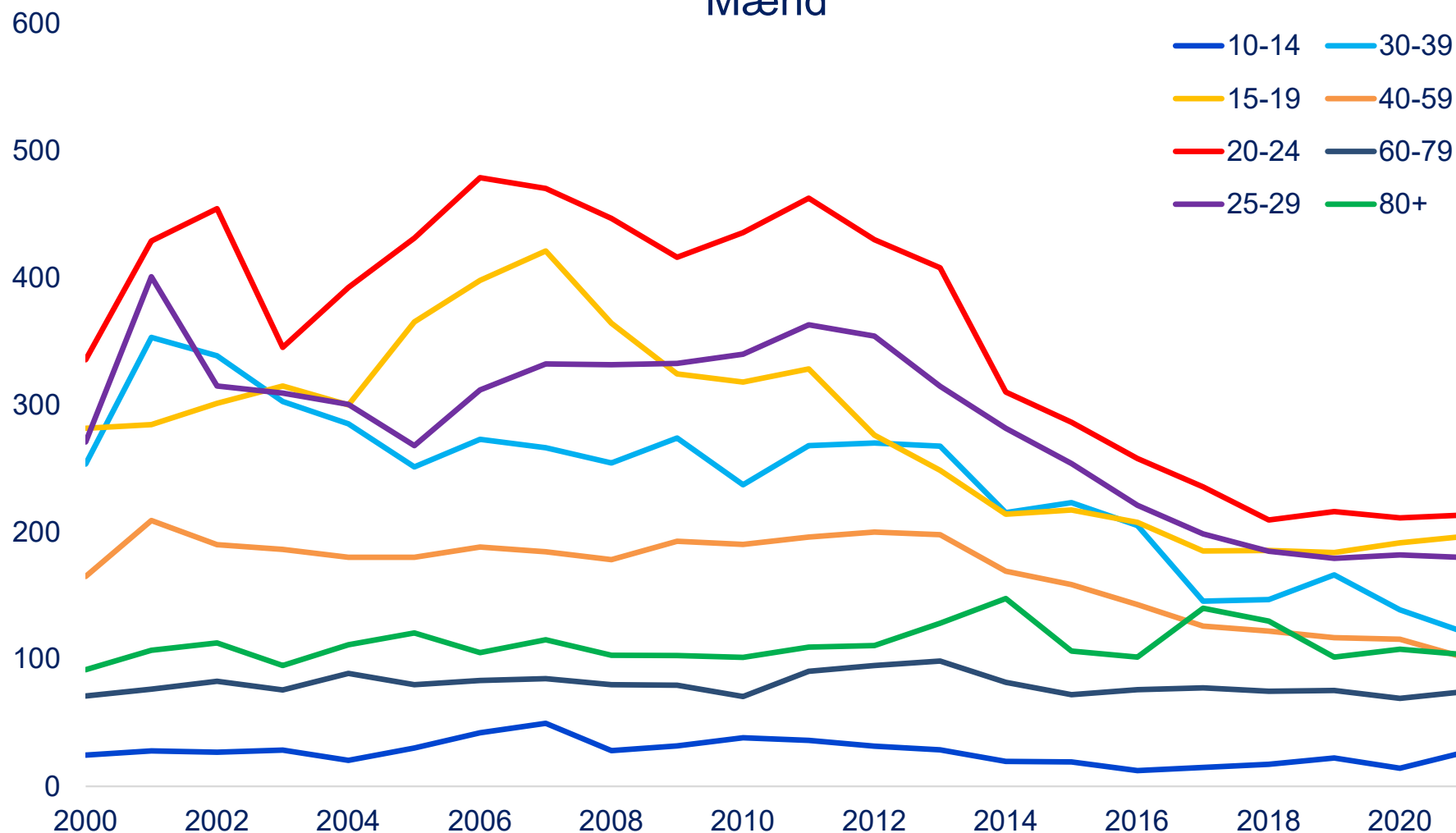

Datakilde: Landspatientregisteret og Det psykiatriske Centralregister fra Sundhedsdatastyrelsen samt befolkningsdata fra Danmarks Statistik.
Beregning: Annette Erlangsen PhD, DRISP.

Sandsynlige selvmordsforsøg



Rate per 100.000

1200

Kvinder

- 10-14
- 15-19
- 20-24
- 25-29
- 30-39
- 40-59
- 60-79
- 80+

1000

800

600

400

200

0

2000

2002

2004

2006

2008

2010

2012

2014

2016

2018

2020

Datakilde: Landspatientregisteret og Det psykiatriske Centralregister fra Sundhedsdatastyrelsen samt befolkningsdata fra Danmarks Statistik.
Beregning: Annette Erlangsen PhD, DRISP.

Selvmondsforsøg – unge mænd



Rate per 100.000

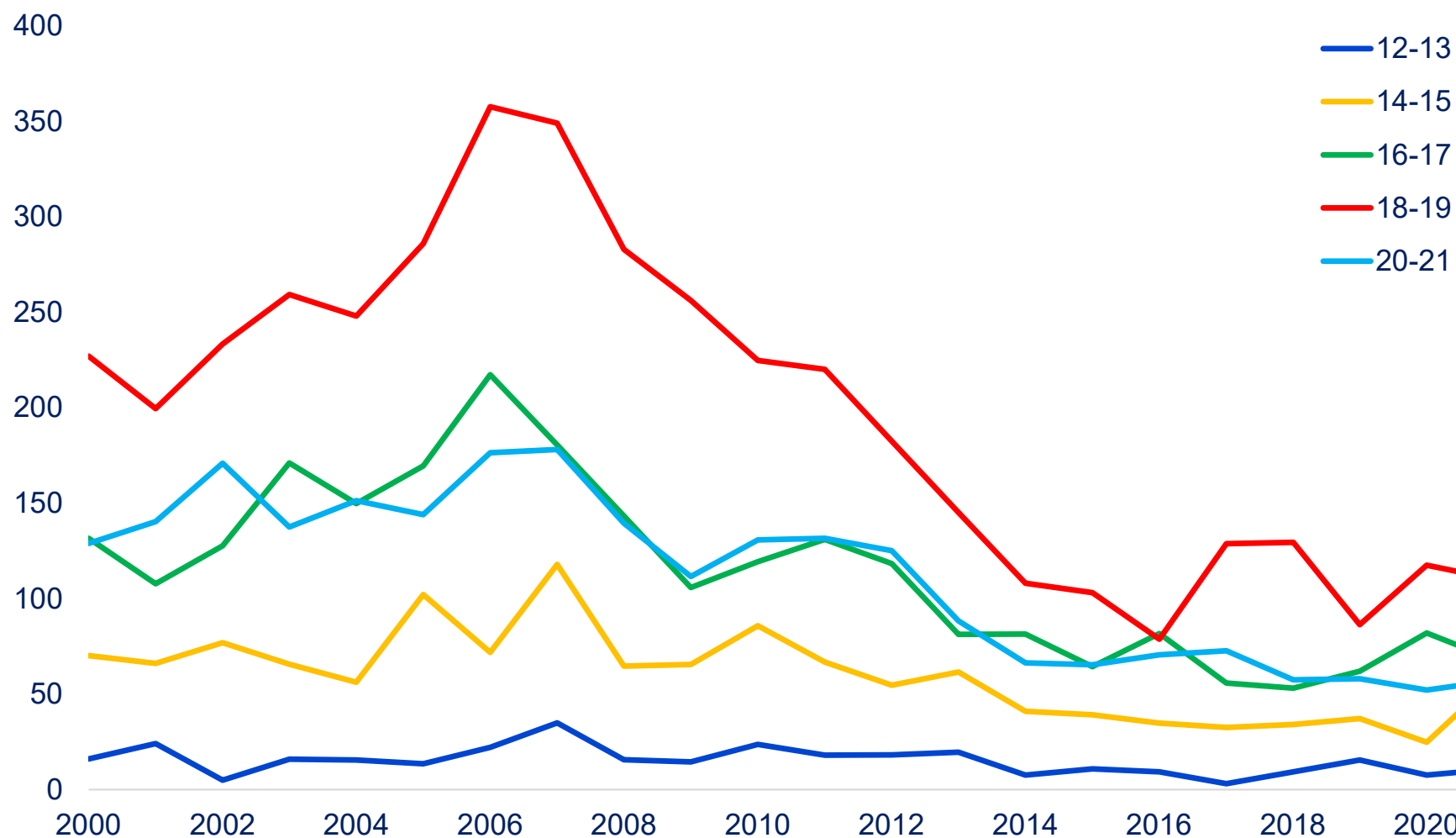

Datakilde: Landspatientregisteret og Det psykiatriske Centralregister fra Sundhedsdatastyrelsen samt befolkningsdata fra Danmarks Statistik.
Beregning: Annette Erlangsen PhD, DRISP.

Selvmondsforsøg – unge kvinder



Rate per 100.000

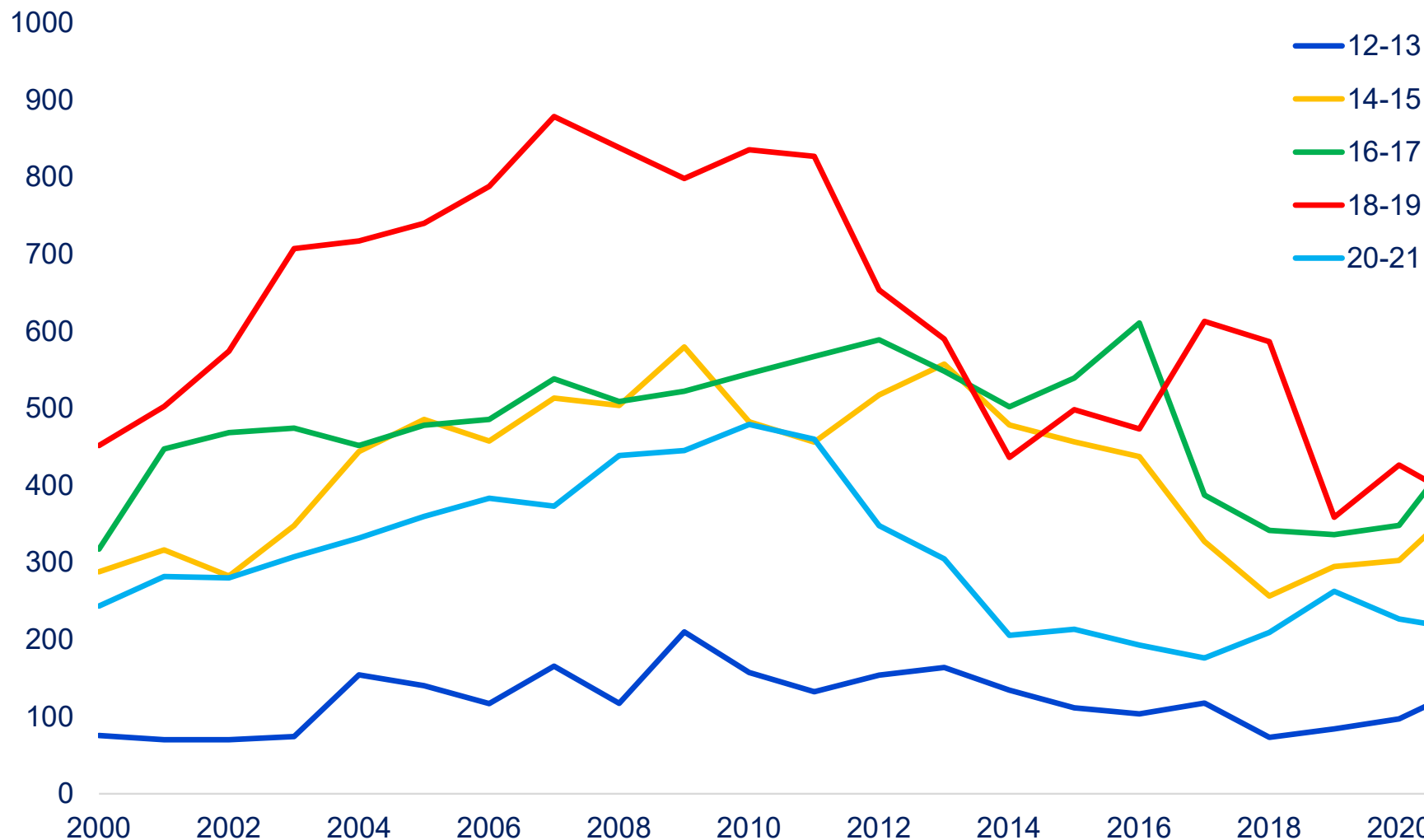

Datakilde: Landspatientregisteret og Det psykiatriske Centralregister fra Sundhedsdatastyrelsen samt befolkningsdata fra Danmarks Statistik.
Beregning: Annette Erlangsen PhD, DRISP.

Selvmondsforsøg - 2021



Rate per 100.000

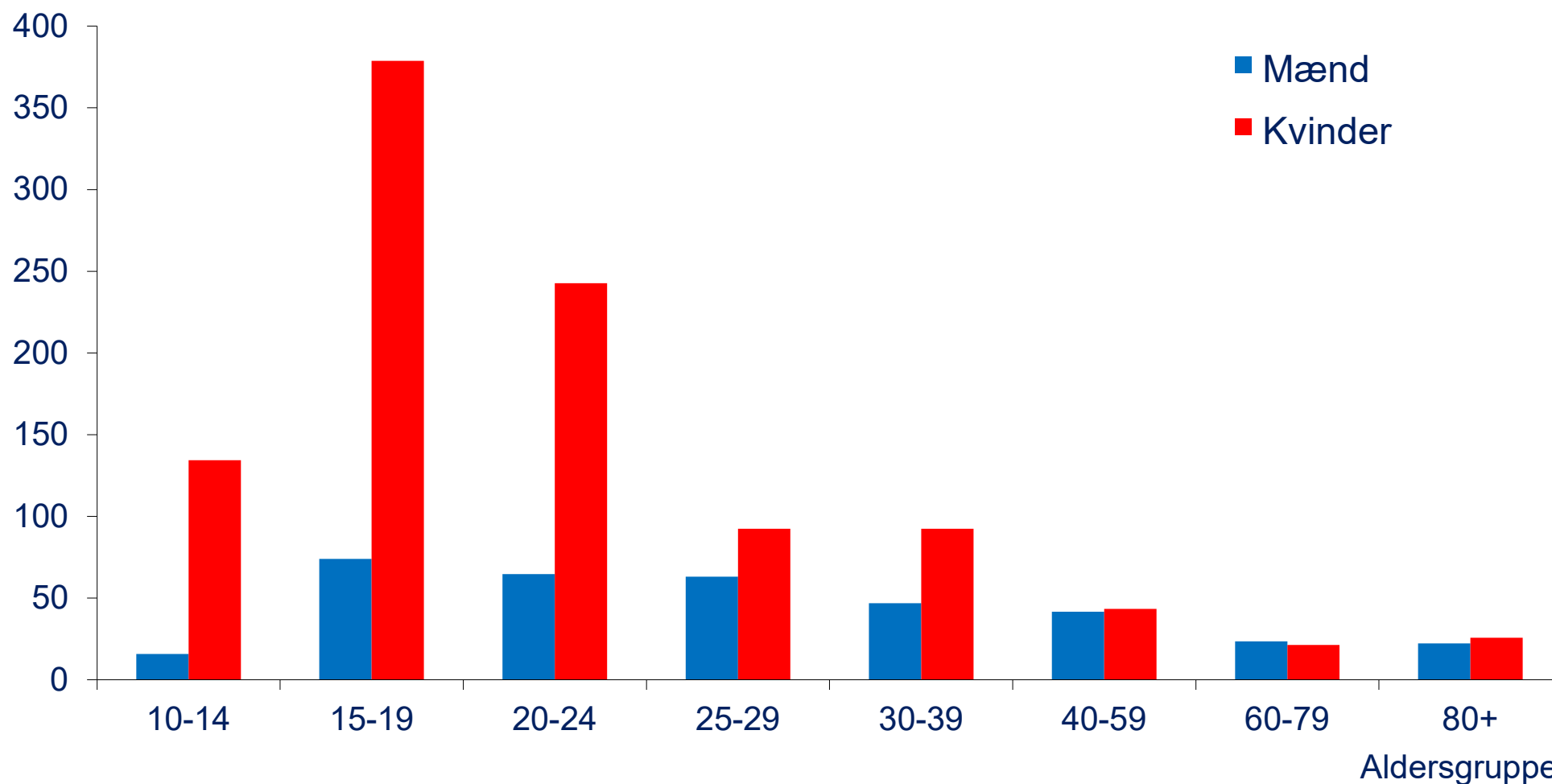

Datakilde: Landspatientregisteret og Det psykiatriske Centralregister fra Sundhedsdatastyrelsen samt befolkningsdata fra Danmarks Statistik.
Beregning: Annette Erlangsen PhD, DRISP.